

# ¡A JUGAR!

## MUESTRA INTERCULTURAL DE JUEGOS TÍPICOS JAN SAN BERNARDO 2021

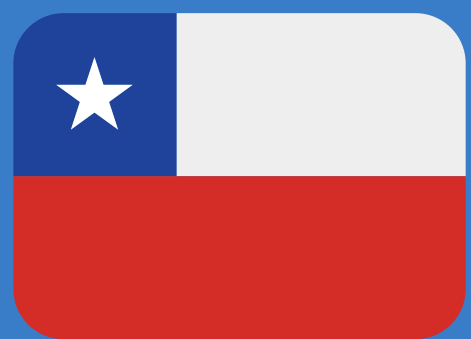

Programa de Integración Escolar  
JOSÉ ABELARDO NÚÑEZ  
San Bernardo



**El Equipo del Programa de Integración,  
invita a toda la Comunidad Escolar a  
participar.**

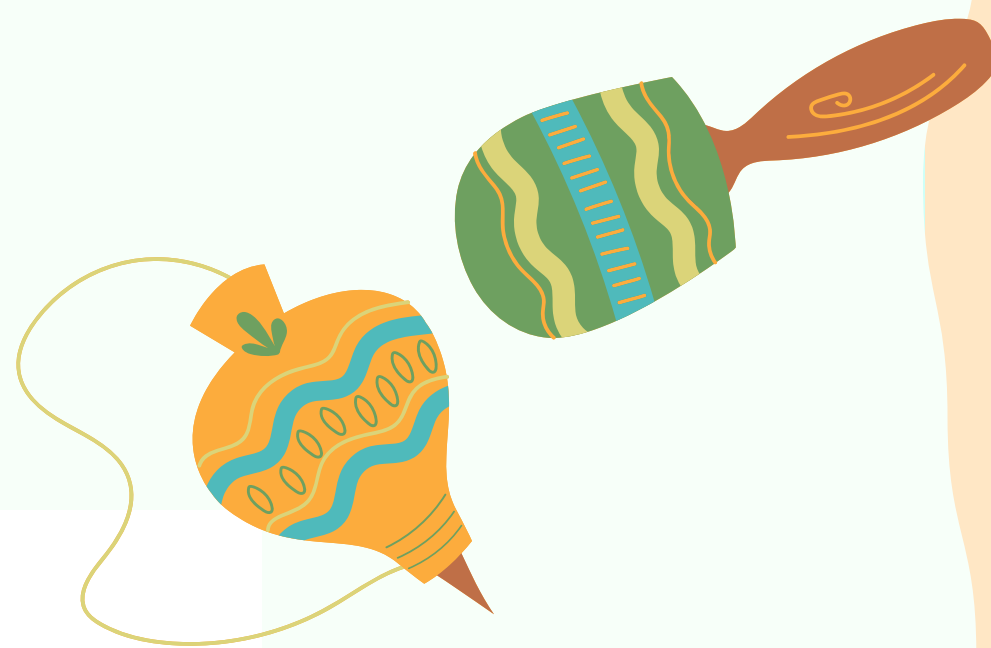

**JAN** | JOSÉ  
ABELARDO  
NÚÑEZ  
ESCUELA  
SAN BERNARDO

## **Estimada comunidad educativa:**

En el siguiente documento se encuentran todas las indicaciones para que los y las estudiantes de nuestra escuela, desde Pre-Kínder hasta octavo básico, tengan la oportunidad de participar en esta **muestra** de **“Juegos Típicos Interculturales”**.

**1.-** Participan los y las estudiantes de la escuela de manera voluntaria.

**2.-** La modalidad de participación será exclusiva y únicamente por registro audiovisual (video) o fotografía, y debe ser enviado a través de la plataforma Classroom, en la carpeta de Educación Física de tu curso, ya que esta actividad es una de las opciones de la evaluación del tercer trimestre en la asignatura.

-La muestra de los “juegos típicos” pueden hacerla de forma individual o junto a un compañero o compañera (máximo 2 estudiantes) de tu curso o con un familiar.

**3.-** Antes de comenzar la demostración de JUEGOS TÍPICOS INTERCULTURALES él, la o los participantes deberán presentarse ante la cámara indicando:

-NOMBRE, APELLIDO Y CURSO.

-PAÍS Y NOMBRE DEL JUEGO TÍPICO (con una breve explicación del juego ,cómo se juega y otros datos que se manejen).

**Considera en tu video/ fotografía, lo siguiente :**

**a)** Introducción acerca del juego a presentar (incluyendo lo que se pide).

**b)** Creatividad en la presentación.

**c)** Expresión de lenguaje adecuado a la presentación.



**4.-** La recepción de los videos o fotografías será sola y únicamente hasta el día 21 de septiembre.

**5.-** En las carpetas de Educación Física y carpetas PIE podrán encontrar más información a partir del día lunes 30 de agosto 2021.

**6-** Cualquier consulta, puedes realizarlas a las Educadoras Diferenciales: Carolina Anacona, Jimena Bravo, Karina Colman, Carla Gutiérrez y a tus respectivos profesores de Educación Física.

**Desde ya invitamos a todos y todas a dar vida a esta muestra de JUEGOS TÍPICOS INTERCULTURALES con la finalidad de generar expresiones culturales compartidas a través de la participación y del respeto mutuo.**

